

VALENTÍNY, s.r.o.

Opálová 16

BANSKÁ BYSTRICA



Geometrický plán je podkladom na právne úkony, keď údaje doterajšieho stavu výkazu výmer sú zhodné s údajmi platných výpisov z katastra nehnuteľností

Vyhotovitel: VALENTÍNY, s.r.o. Opálová 16 974 05 Banská Bystrica mail:ovalentiny@gmail.com 0903/827903 IČO: 44583486		Kraj Banskobystrický	Okres Banská Bystrica	Obec SLOVENSKÁ EUPČA
Kat. územie SLOVENSKÁ EUPČA		Císlo plánu: 44583486-092/2011	Mapový list č. B. Bystrica 3-3/2	
GEOMETRICKÝ PLÁN na určenie vlastníctva k pozemku parcelné číslo 2320/9				
Vyhotovil		Autorizačne overil		Úradne overil Meno: Ing. Lenka Cíliková
Dňa 7.11.2011	Meno: Ing. Valentiny Ondrej	Dňa 7.11.2011	Meno: Ing. Valentiny Ondrej	Dňa 14.11.2011 Číslo 1137/2011
Nové hranice boli v prírode označené drevenými kolíkmi		Náležitosťami a presnosťou zodpovedá predpisom		Úradne overené podľa § 9 zákona NR SR č. 215/1995 Z.z. o geodézii a kartografii
Záznam podrobného merania (meračský náčrt) č. E 1551				
Súradnice bodov označených číslami a ostatné meračské údaje sú uložené vo všeobecnej dokumentácii				

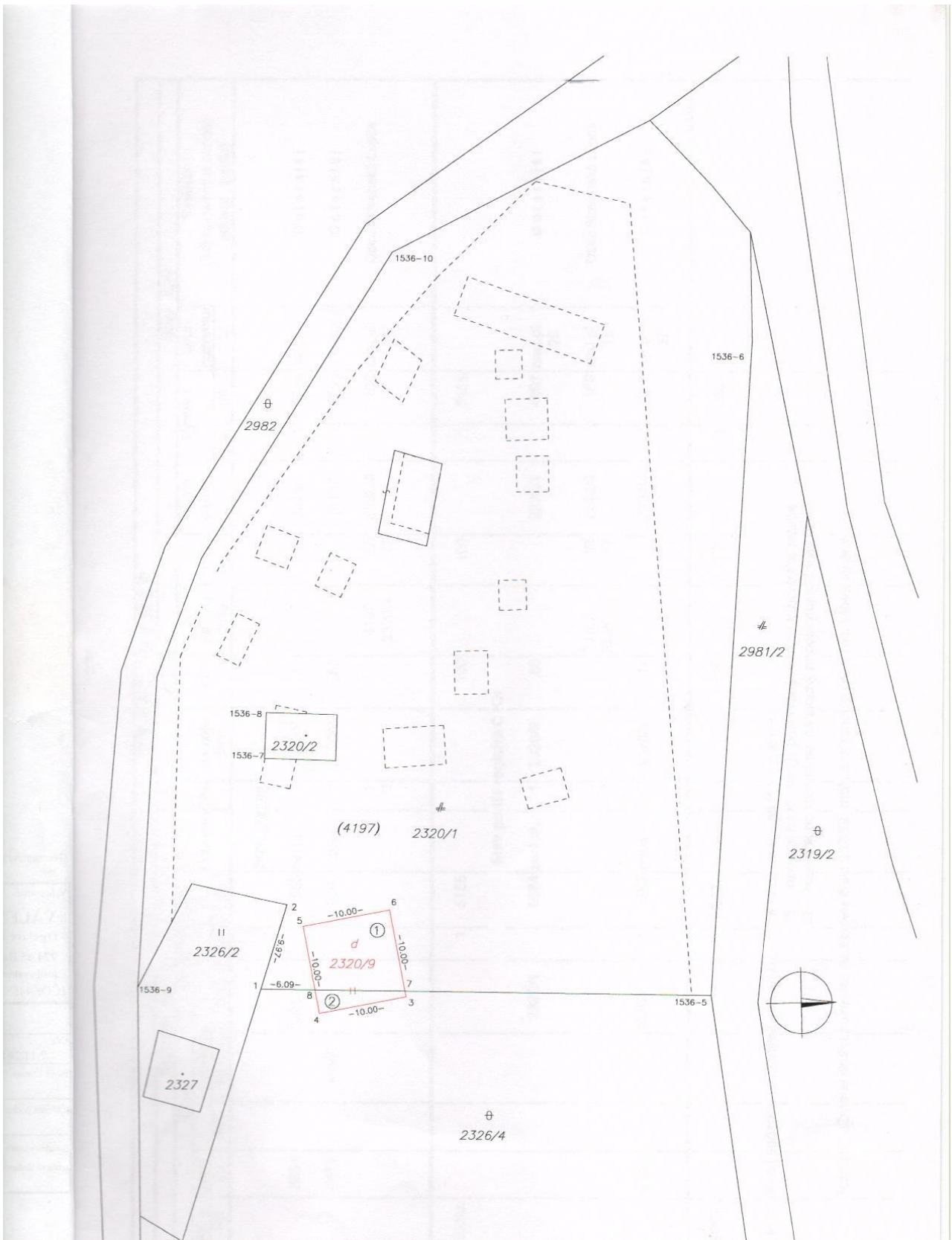

VÝKAZ VÝMER

		Doterajší stav				Zmeny				Nový stav					
PK v. PK	List.v LV	Číslo parcely		Výmera ha	Druh pozemku	Diel	k parcele číslo	m2	od parcely číslo	m2	Číslo parcely	Výmera		Druh pozemku	Vlastník (iná oprávnená osoba) adresa, (sídlo)
		KN-E	KN-C									ha	m2		
	2834		2326/4	1	1563 ost.pl.	2	2320/9	17			2326/4	1	1546 ost.pl.		Doterajší
	4471	4197			3592 tr.tr.por.	1	2320/9	83	4197 2326/4	83 17	(4197 2320/9		3509 tr.tr.por.) 100 zast.pl. 18		Doterajší Obec Slovenská Ľupča
Spolu:				1	5155			100		100		1	5155		
Stav podľa registra C KN															
		2320/1			5074 zast.pl.	1	2320/9	83			2320/1		4991 zast.pl. 25		Doterajší
						1			2320/1 2326/4	83 17	2320/9		100 zast.pl. 18		Obec Slovenská Ľupča
	2834		2326/4	1	1563 ost.pl.	2	2320/9	17			2326/4	1	1546 ost.pl. 37		Doterajší
SPOLU:				1	6637			100		100		1	6637		
.legenda:kód spôsobu využívania pozemku: 18 - Pozemok , na ktorom je dvor 25 - pozemok na ktorom je postavená ostatná inžinierska stavba 37 - Pozemok na ktorom sú iné plochy neposkytujúci trvalý úžitok Poznámka:Zmenu druhu pozemku na parcele číslo 2320/9 možno vykonať po doložení hlásenky zmien.															

